www.lanagrossa.de

Linea Pura

NO. 3

LANA GROSSA

Eco perfect

Garne, so soft & luxuriös

green glamour

... weil wir es uns wert sind!

Die Nadeln zur Wolle

Das vielfältige Stricknadel-Sortiment von LANA GROSSA bietet Spitzenqualität in edlem Design zu attraktiven Preisen.

www.lanagrossa.de

Editorial

Gut aussehen und damit Gutes tun – ein Spagat zwischen sozialer Verantwortung durch Fair Trade und Organic einerseits und coolen Styles und edelster Trendwear andererseits? Nein, ganz im Gegenteil! LANA GROSSA setzt auf nachhaltig korrekte Herstellungskonzepte nach dem Fair Trade Prinzip. Und die Maschenlooks von heute haben nichts mehr mit den formlosen „Stricken" aus den 80er Jahren zu tun. Die auf Öko-Garnen basierende Strickfashion hinkt heute keinem modischen Trend hinterher. Auch wenn ökologische und ethische Aspekte für die LINEA PURA Linie bei LANA GROSSA wichtig sind, sollen die Garne natürlich durch ihre innovative Modernität überzeugen. Wie bei allen Produkten von LANA GROSSA wird bei LINEA PURA auf höchste Qualität geachtet. Neben der Verarbeitung ökologisch angebauter Baumwolle, reagiert man auf modische Ansprüche der Kunden mit Beimischungen, die auf Fasern aus nachwachsenden Ressourcen wie Mais, Soja oder Bambus basieren. Sie verschaffen jedem Baumwollgarn eine individuelle Struktur und Trageeigenschaft wie: temperaturausgleichend, seidiger Glanz, strapazierfähig. Neu im Programm ist die Beimischung von Milchproteinfasern. Die Garnneuheit heißt LATTE und liefert pure Wellness für die Haut. Wie „sexy" Ethical Strickfashion ist, zeigen die Keypieces und Lieblingsteile mit absolutem Wow-Effekt auf den folgenden Seiten! Looks, die trendy sind und dabei sich natürlich gut anfühlen!

Inhalt

4 Lifestyle
Relaxen in der Natur.

14 Die Milch macht's...
Neue Garne: so weich & seidig zart.

16 Anleitungen

33 Impressum

34 Bezugsquellen

38 Style essentials
Die Qual der Wahl

40 Modern eco
So sexy präsentiert sich Öko-Strick.

Lifestyle!

Zauberhaft romantisch zeigt sich der Frühling. Die trendbewusste Eco-Frau strickt sich ihre neue Jacke, die mit traditionell erhabenen Mustern und einem sanften Flederton kokettiert. Eine Lieblingsfarbe, die absolut stilsicher ist. Natürlich aus einer ökologisch korrekten Baumwolle.
Modell 1: Taglia

Unkompliziert, weich fließender Style und der subtile Naturton passen zum lässig-eleganten Look dieses Kurzarm-Cardigans. Wohlfühlfaktor: das innovative Garn aus Baumwolle und Milchfasern fühlt sich unglaublich weich an.
Modell 2: Lotte

So natürlich wie möglich und trotzdem perfekt: Der neue Eco-Chic setzt auf eine klare Linie und in diesem Frühling auf pastellige Töne. Ein wunderschönes, leicht zu strickendes Basic. Unverzichtbares Accessoire dazu: eine Beanie – am besten Ton in Ton.
Modelle 3+4: Taglia

Natural colors!

Relaxen am See – der Dresscode: lässige Shorts im Long-Island-Stil und ein Top mit amerikanischer Schulterpartie. Trendiger geht es nicht! Das Material des Stricktops: Baumwolle aus ökologischem Anbau. Guter Stil, gut zu Mensch und Umwelt.

Modell 5: Taglia

Missoni-Stil in neuer Mission: die typischen Zickzackmuster wirken auch in Biomaterialien gestrickt umwerfend chic. Der feminine Schnitt mit überschnittenen Miniärmeln hat echtes „Must-have"-Potential! Trend-Tipp: Minikleid mit Leggings und High Heels kombinieren. So sieht der moderne Öko-Look aus!

Modell 6: Biosoja

Landpartie!

Sehnsucht nach Frühling. Zeit für Romantik. Was begeistert an feminines Strickkleid in der Trendfarbe Lavendel, in schmaler Silhouette. Raffiniert mit Crochet-Jäckchen kombiniert. Eine echte Herausforderung, denn das Kleid wird gestrickt, das Jäckchen in transparenten Maschen gehäkelt. Der Look: mädchenhaft, süss und trotzdem cool. Für die perfekte Diva.
Modell 7+8: Flora

Luxus bedeutet heute auch mit alternativen Materialien aus klassischen Basics echte Key-pieces zu kreieren. Die lässige Longjacke in aktueller Trendfarbe bringt den Green Glamour modisch auf den Punkt.
Modell 8: Taglia

Lieblingsmaterialien, weil ökologisch korrekt und fair gehandelt: Baumwollgarnel Die Basis für dieses feminine Jäckchen, das durch die Fusion zweier Garne diese wunderschöne Struktur bekommt. Das 3-Piece zu jedem Look.

Modell 10: Organico + Anima

Leicht, bequem und die perfekte Alternative für Shirts und Blusen: der Sommerpulli aus einem hautsympathischen Biogarn. Der Klassiker bekommt durch das effektvolle Muster den modischen Twist. Einfach smart!

Modell 11: Bianco

Die Milch macht's!

Schon seit der Antike kennt man die hochwertigen Pflegewirkstoffe aus der Milch, daher wissen wir, wie gut sie der Haut tun. Die darin enthaltenen Proteine sorgen dafür, dass sich die Haut weich und geschmeidig anfühlt. Eben: Wellness für Körper & Seele!

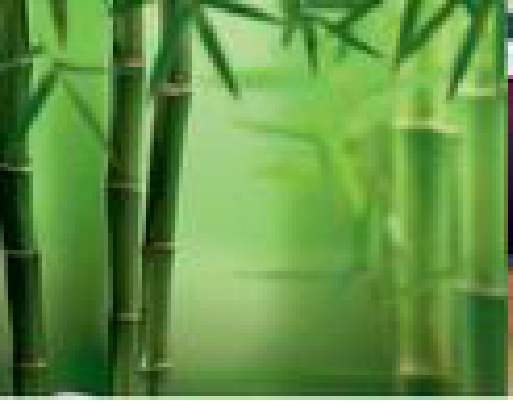

Die gleiche hautfreundliche Wirkung entfalten die Proteine, wenn sie zu Fasern verarbeitet werden, da der pH-Wert dem unserer Haut entspricht. Die moderne Faser ist überaus komfortabel und absorbiert sehr gut die Feuchtigkeit, d. h. das Material nimmt die Körperfeuchtigkeit der Haut auf und leitet sie nach außen weiter, wo sie sich verteilt und schnell verdunstet. Für die Gewinnung der Faser wird die Milch entwässert und abgeschöpft, die so gewonnenen Milchproteine werden dann wie andere Kunst- und Funktionsfasern weiterverarbeitet. Das Schöne ist: die Milchfaser ist ein natürlicher Rohstoff, der nicht durch Schadstoffe belastet ist. Sie hat sogar eine leicht antibakterielle Wirkung.

In der Zusammenarbeit mit Ökobaumwolle sorgt die Milchfaser für den weichen, glatten und weichen Griff, der sich wie Cashmere anfühlt. Außerdem ist das Material ausgesprochen farbbeständig, strapazierfähig und trocknet leicht. Nicht nur Milchfasern werden mit ökologisch angebauter Baumwolle kombiniert. Um auf die modischen Ansprüche der Kunden zu reagieren, setzt man auf weitere Beimischungen, die auf Fasern aus nachwachsenden Ressourcen wie Mais, Soja oder Bambus basieren. Sie verschaffen jedem Baumwollgarn eine individuelle Struktur und Trageigenschaft.

MAIS, SOJA, BAMBUS & CO. GEHEN GERN EINE LIAISON MIT ÖKOBAUMWOLLE EIN.

denn Maisgarn beispielsweise absorbiert hervorragend Feuchtigkeit, ist atmungsaktiv und farbbeständig. Bambus, der zu den schnell nachwachsenden Rohstoffen zählt, hat neben vielen weiteren guten Eigenschaften den Vorteil, dass die Garnfasern bei Wärme kühlend wirken und bei Kälte wärmend. So ganz nebenbei bieten sie einen natürlichen UV-Schutz und durch seine atmungsaktive Eigenschaft sorgt Bambus immer für ein Gefühl von Frische. Und: Bambus ist vollständig biologisch abbaubar. Noch mit im Bunde: Soja – durch ein patentiertes Biotec-Verfahren wird die Soja-Bohne in einem mehrstufigen Prozess für die Textilproduktion veredelt. In einem Nassspinn-Verfahren werden dann die Soja-Proteine zu einer weichen, sanft glänzenden Faser verarbeitet. Das Material, das daraus entsteht, bringt viele gute Trageigenschaften mit. Vor allem, dass es sich so wunderbar weich und anschmiegsam anfühlt und wie alle anderen „pflanzlichen" Beimischungen aus Baumwolle ein unverwechselbar individuelles, auf die Bedürfnisse des Kunden ausgerichtetes Strickgarn macht. Innovative Garnkollektionen, die in Farbe und Struktur immer dem modischen Trend entsprechen.

NOCH EIN PAAR TIPPS ZUR PFLEGE

Farbige Baumwolltextilien immer getrennt nach Farben waschen. Am besten Waschmittel ohne optische Aufheller benutzen, dann bleiben die Farben länger schön. Es gibt Anbieter die bieten spezielle Waschmittel für Pflanzenfasern an. Im allgemeinen reicht eine Waschtemperatur von 30° C. Selbstgestrickte Maschenteile stets in Form ziehen und liegend trocknen lassen. Wenn nötig Baumwollteile noch leicht feucht von links bügeln. Wenn Sie all diese Tipps beachten, haben Sie lange viel Freude an Ihren Lieblingsteilen aus Ökogarnen und, Sie tun sich und der Umwelt Gutes!

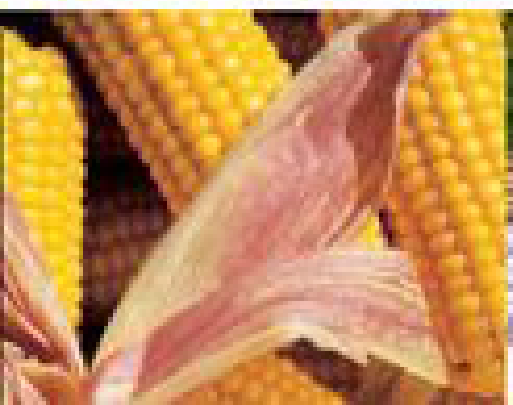

STYLE essentials

Einfach toll: die neue Eco-Cotton-Jackenkollektion! Klares Design, moderne 3/4-Ärmel, effektvoller Streifenverlauf. Das Schöne daran: die Streifen kommen aus dem Knäuel und entstehen bereits beim Stricken. Ganz einfach und unkompliziert. Lästiges Garn wechseln fällt weg. In 8 schönen Farbvariationen, die begeistern. Fazit: Frischer Jackenlook mit Stil und Gefühl! **Modell 12: Organico Print.**

Just pure: der Fokus auf klare bequeme Linien wird auch in diesem Sommer fortgesetzt. Zu den Keypieces gehört das legere Top und die bequeme, verschlusslose Jacke. Was eignet sich dafür besser als ein Garn aus Biobaumwolle, das mit „Milchfasern" sanft veredelt wird. Styling-Tipp: perfekt zu allen Naturtönen, elegant zu Schwarz.

Modell 13+14: Latte

Lässiger Strick, individuelles Styling. Frischer Farbenmix. Modisch liegen dekorativ gestreifte, leichte Sommerstrickjacken ganz vorn. Trend-Tipp: zu bequemen Boyfriend-Shorts kombinieren! Ergebnis: ein unverwechselbarer Utility-Look aus ökologisch korrekten Materialien. Gibt es was Besseres?

Modell 15: Anima + Latte + Organico

Lieblingsmaterial: Biobaumwolle. Perfekter Sommerchic: zum sportiven Rippenstrick harmoniert der weichfließende, feminine Kragen, der einen sexy Pullover-Look zaubert. Der edle Naturton lässt sich zu vielen Basicteilen kombinieren, das kühle Baumwollgarn hilft auch bei Hitze cool zu bleiben.

Modell 16: Organico

Gegensätze schaffen Spannung! Der Mix aus Spitzendesign und glatter Struktur geben dem Minikleid modernen Glamour. Und wie trägt man das It-Piece im Alltag? Tagsüber als Tunika zu Slimpants oder Leggings, abends sexy mit High Heels – ohne gegen den Dresscode zu verstoßen.

Modell 17 Bioeoja

MODERN ECO

NATURAL BEAUTY

Regelster Everyday Look: der Baumwollpulli mit dekorativer Zopfmusterblende am Ausschnitt ist nicht nur ein unverzichtbares Basic, er fühlt sich durch die Organic Baumwolle auch angenehm weich und natürlich hautsympathisch an. Ideales Trendteil für alle, die es relaxed und trotzdem chic mögen. Dieses Pulli muss man einfach haben!

Modell 18: Teglia

Schon im Winter gehörten Capes zu den absoluten Favoriten. Jetzt, in der warmen Jahreszeit sind sie auch ein echtes Must-have und ersetzen den klassischen Cardigan. Schöner Kontrast: der Mustermix aus Zopf- und Perlmuster. Und: Steintöne bleiben auch im Sommer Trend. Denn, ein Strickcape passt zu allem, wirkt immer casual-chic.

Modell 19: Organico

Auf zu neuen Styles: das minimalistische Top setzt auf edle Farbkontraste, die sanft die Schulterpartie modellieren. Ideales Basicteil, mit moderner Attitude, das jeden Look auffrischt. Innovativ: die Gammischung aus Biobaumwolle und Milchfasern. Perfekte Italo-Eleganz.

Modell 20: Lutte

STONE COLORS

SPRING hITS

Der Tunika-Stil bleibt, bekommt aber einen neuen Look! Die neue Interpretation zeigt bequeme Weite, die sich über effektvolle Zopfmuster definiert. Schön: die Trendfarbe Schilf. Ergebnis: natürlich frische junge Daywear.

Modell 21: Organico

Welcome back – der klassische Cardigan zeigt sich trendmäßig verjüngt: mit Halbarm, großem Rundausschnitt und in neuer Länge! Unkomplizierter Maschenlook, der durch den Maisanteil dafür sorgt, bei warmen Temperaturen frisch und cool zu bleiben. Farbliebling zu Khakitönen: zartes Rosé.

Modell 22: Anima

Immer richtig gestylt, egal zu welchem Anlass. Die lacke im puristischen Kimonostil gehört zu den schönsten Trends in Strick. Sie ist absolut businesstauglich, aber auch casual-chic zu Jeans. Das Material: durch die Sojakomponente fühlt es sich besonders weich an und sorgt für „Sommer-Cashmere-Feeling".

Modell 23: Flora

Mit diesem Top bekommt der Layers Look eine erfrischend neue Komponente. Der kreative Mustermix und die geknoteten Spaghettiträger machen das Stricktop zu einem Lieblingskombiteil. Einfach ein Must dazu: das farblich harmonierende Shirt. Fazit: perfekter Sommer-Chic.

Modell 24: Anima

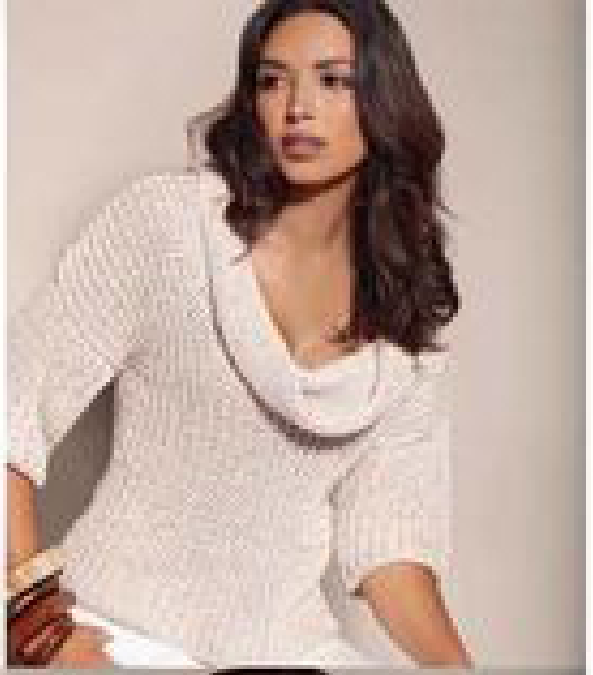

Linea Pura

LANA GROSSA

MODE MIT WOLLE

LANA GROSSA